Probeseite · www.dux-verlag.de · Probeseite · www.dux-verlag.de · Probeseite · www.dux-verlag.de · Probeseite



## Paradiddles

Die drei bekanntesten Paradiddles (der erste dürfte schon aus *Bum Bum Tschack 1* bekannt sein) sind der Single Paradiddle (SP), der Double Paradiddle (DP) und der Triple Paradiddle (TP):

| | | | |
|---|---|---|---|
| **Single Paradiddle (SP)** | **R L R R** | bzw. | **L R L L** |
| **Double Paradiddle (DP)** | **R L R L R R** | bzw. | **L R L R L L** |
| **Triple Paradiddle (TP)** | **R L R L R L R R** | bzw. | **L R L R L R L L** |

### Paradiddle-Kombinationen in 16teln

Folgende Kombination von Single-, Double- und Triple Paradiddles in 16teln ergibt genau eine 4-taktige Phrase, welche sich bei der Wiederholung vom Sticking her umdreht:

① ‖: SP – SP – SP – SP – DP – DP – DP – TP – TP – TP – DP :‖

Ausgeschrieben schaut das so aus:

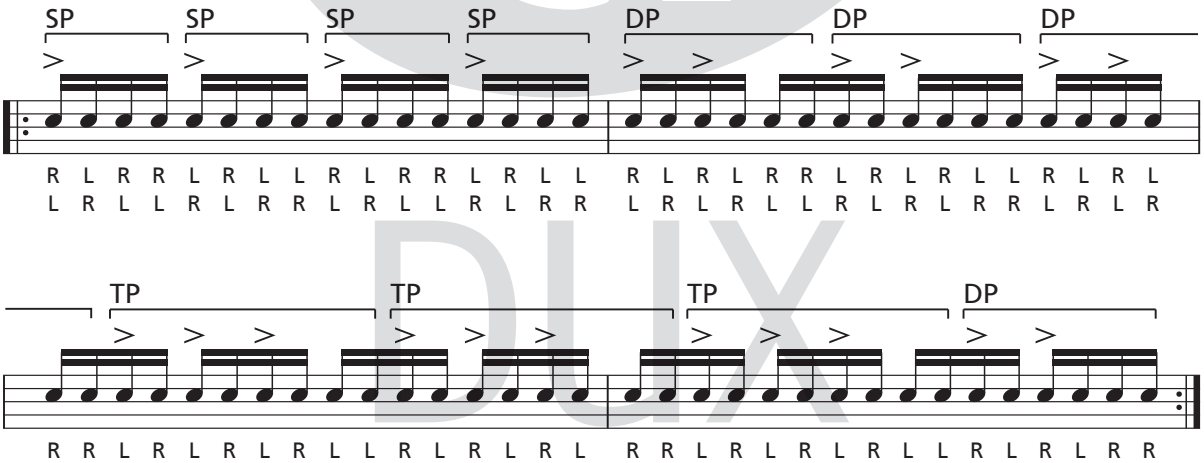


Spannend ist es auch, diese Phrase umzudrehen, also gleichsam von hinten zu beginnen:

② ‖: DP – TP – TP – TP – DP – DP – DP – SP – SP – SP – SP :‖



Probeseite · www.dux-verlag.de · Probeseite · www.dux-verlag.de · Probeseite · www.dux-verlag.de · Probeseite